

## 01 - VICUÑAS EN SILVESTRÍA MANEJADAS POR COMUNIDADES ANDINAS DE LA PROVINCIA DE JUJUY



**JUJUY**  
DEPARTAMENTO DE YAVI  
**COMUNIDAD ABORIGEN EL CONDOR**



17 VARONES Y 20 MUJERES  
PERTENECIENTES AL **PUEBLO KOLLA**

## Problemáticas

- **Vulnerabilidad de las vicuñas**, como especie, ante prácticas humanas.
- **Bajos ingresos prediales**, lo que no favorece el arraigo de los jóvenes.
- **Baja eficiencia en la obtención de fibra de vicuñas en cada chaccu.**

## Objetivos

- **Incrementar los ingresos prediales a partir del aprovechamiento sustentable de vicuñas.**
- **Incrementar la obtención de fibra de vicuña a partir del manejo comunitario en silvestría**
- **Mantener la tasa de crecimiento poblacional de las vicuñas.**

## Actividades Realizadas

- **Compra de equipamiento e insumos para la realización de chaccus.**
- **Talleres de capacitación a “pastorcitos” (monitoreo y diseño de plan de manejo de vicuñas).**
- **Taller de capacitación en realización de chaccus.**



# SEMANA DE LOS PUEBLOS INDÍGENAS Y TERRITORIOS DE VIDA

FERIA DE BUENAS PRÁCTICAS Y GESTIÓN DEL CONOCIMIENTO · ENCUENTROS REGIONALES TICCA

TICCA



## 02 - TEKOVÉ. PROYECTO COMUNITARIO MBYA-GUARANÍ DE DESARROLLO Y CONSERVACIÓN DE LA BIODIVERSIDAD.



MISIONES

**MISIONES**

LOCALIDAD EL ALCÁZAR.

**COMUNIDAD MBYA GUARANÍ  
DE PERUTÍ.**



**10 FAMILIAS** QUE CONFORMAN  
EL GRUPO TEKOVÉ, PERTENECIENTES  
AL PUEBLO **MBYA - GUARANÍ**



## Problemáticas

- Deterioro de la biodiversidad y de los suelos que dificulta satisfacer las necesidades básicas de alimentación y acceso al agua.
- Amenaza al legado cultural, que atenta contra el sentimiento de arraigo de sus miembros.

## Objetivos

- Fortalecer el cuidado del medio ambiente, revalorizando los saberes y prácticas culturales, y generando un espacio de uso múltiple para el aprendizaje y generación de trabajo genuino, en el cual se empodere a la comunidad para la conservación de la biodiversidad y de la cultura Mbya-Guaraní.

## Actividades Realizadas

- Construcción de sombráculo para rescate de orquídeas y propagación de nativos.
- Construcción de senderos en el monte y colocación de carteles informativos para turistas.
- Construcción de Centro de interpretación Mbya-Guaraní.
- Capacitaciones en confección de artesanías e instrumentos, interpretación musical, usos y propiedades de plantas nativas, agregado de valor y comercialización.
- Trabajos de protección de vertiente para abastecimiento seguro de agua.



# SEMANA DE LOS PUEBLOS INDÍGENAS Y TERRITORIOS DE VIDA

FERIA DE BUENAS PRÁCTICAS Y GESTIÓN DEL CONOCIMIENTO - ENCUENTROS REGIONALES TICCA

TICCA





## 03 - GESTIÓN TERRITORIAL, CULTURA Y DERECHOS DE LOS PUEBLOS INDÍGENAS DEL IMPENETRABLE CHAQUEÑO.



### CHACO

PROVINCIA DE CHACO.  
LOCALIDADES J.J. CASTELLI  
Y MIRAFLORES COMUNIDADES  
CAMPO LA CHINA, NUEVO QOMPI,  
4 DE FEBRERO Y LAS CARPAS.



40 FAMILIAS Y ESCUELAS LOCALES.  
PUEBLOS QOM Y WICHI.

## Problemáticas

- Los desmontes y el sobre pastoreo han generado condiciones que afectan la calidad de vida de las comunidades indígenas y familias campesinas de la provincia.
- Dificultades de acceso a agua.
- Infraestructura deficiente de las escuelas.

## Objetivos

- Poner bajo manejo sustentable y con cerramientos, áreas definidas participativamente logrando la regeneración y recuperación del monte nativo en las parcelas clausuradas.

## Actividades Realizadas

- Construcción de 1 cisterna de placa de 16.000 litros, en la comunidad Campo La China.
- Construcción de una huerta orgánica en la Escuela Primaria N° 366 “Benito Gamarra – Pito’os”
- Crear áreas de preservación de dos especies nativas “palma carandillo” y “chaguar”, mediante cerramientos con manejo sustentable.
- Adquisición de dispositivos wifi para mejorar la conectividad.



# SEMANA DE LOS PUEBLOS INDÍGENAS Y TERRITORIOS DE VIDA

FERIA DE BUENAS PRÁCTICAS Y GESTIÓN DEL CONOCIMIENTO - ENCUENTROS REGIONALES TICCA

TICCA





## 04 - “ANCHA SUMAJ YAKUT APEI” (ES MUY LINDO TENER AGUA).



**SANTIAGO  
DEL ESTERO**

**SANTIAGO DEL ESTERO**  
PARAJE SAN FELIPE. LOCALIDAD  
BANDERA BAJADA.  
**COMUNIDAD YAKU MUCHUNA**



**14 FAMILIAS.**  
**NACIÓN TONOKOTÉ LLUTQUI.**



## Problemáticas

- Falta de acceso al agua. Sequías frecuentes.
- Usurpación de tierras y tala indiscriminada del bosque nativo por personas ajenas a la comunidad.
- Pérdida de biodiversidad.
- Falta de políticas de arraigo. Migración de jóvenes hacia los centros urbanos.

## Objetivos

- Fortalecer el sentido de pertenencia y defensa del territorio indígena, su hábitat, sus recursos naturales y las condiciones de calidad de vida de los pobladores, a partir de acciones concretas que inciden en el buen vivir de la comunidad; estrategias productivas, económicas y sociales que tengan en cuenta la cosmovisión y modos de vivir.

## Actividades Realizadas

- Adquisición de tanques de agua y construcción de infraestructura para cosecha y almacenamiento de agua. Adquisición de vehículo con tanque hidrante.
- Mapeo de la zona para planificar instalaciones futuras.
- Actividades de revalorización de la lengua e identidad del pueblo Tonokoté.

# SEMANA DE LOS PUEBLOS INDÍGENAS Y TERRITORIOS DE VIDA

FERIA DE BUENAS PRÁCTICAS Y GESTIÓN DEL CONOCIMIENTO - ENCUENTROS REGIONALES TICCA

TICCA

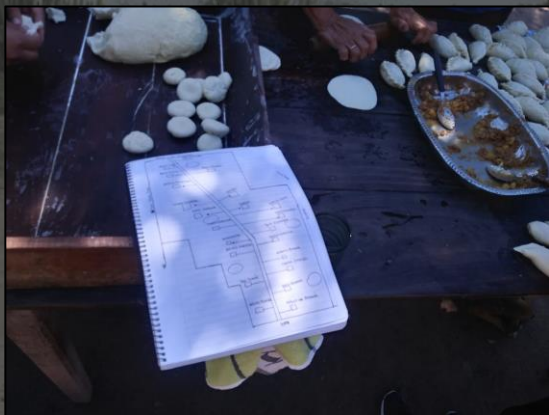



## 05 - EL AGUA Y LA ENERGÍA RENOVABLE EN POS DEL BUEN VIVIR DE LAS FAMILIAS INDÍGENAS DE LA COMUNIDAD DE COCHAGASTE, CASABINDO Y TAMBILLOS DEL TERRITORIO DE LAGUNA DE GUAYATAYOC- SALINAS GRANDES, JUJUY.



### JUJUY

TERRITORIO DE LAGUNA DE GUAYATAYOC,  
DEPARTAMENTO DE COCHINOCA,  
PROVINCIA DE JUJUY

**COMUNIDADES COCHAGASTE,  
CASABINDO Y TAMBILLOS**



25 FAMILIAS PERTENECIENTES  
AL **PUEBLO KOLLA**

## Problemáticas

- Grandes dificultades para el **acceso al agua**.
- **Degradación del suelo y la vegetación nativa**. Sobrepastoreo y extracción excesiva de leña.
- **Problemas de salud** (oculares y respiratorios) derivados del exceso de humo.
- **Falta de agua caliente para aseo personal**.

## Objetivos

- **Contribuir a la reducción de la degradación de los recursos naturales mediante la incorporación tecnológica con mayor eficiencia energética y energías renovables, promoviendo el desarrollo y el arraigo de las familias en su Territorio.**

## Actividades Realizadas

- **Incorporación de tecnologías apropiadas:** obras hídricas, hornos, cocinas económicas y calefones solares.
- **Capacitación** en técnicas de conservación del suelo, manejo ganadero y preservación de la biodiversidad y recursos naturales.
- **Fortalecimiento organizativo** a partir de reuniones mensuales.



# SEMANA DE LOS PUEBLOS INDÍGENAS Y TERRITORIOS DE VIDA

FERIA DE BUENAS PRÁCTICAS Y GESTIÓN DEL CONOCIMIENTO - ENCUENTROS REGIONALES TICCA

TICCA



# 06 - CUIDANDO NUESTRA PACHAMAMA CON COCINAS ECOLÓGICAS



## SALTA

DEPARTAMENTO DE SANTA VICTORIA  
OESTE.

SANTA VICTORIA OESTE



**26 FAMILIAS** DE LA COMUNIDAD

52 VARONES Y 78 MUJERES Y  
2 INSTITUCIONES EDUCATIVAS



## Problemáticas

- **Degradación de recursos forestales** debido a la extracción de leña y arbustos para uso como combustible vegetal para cocinar y calefacción de hogares.
- **Erosión de suelos** producto de la pérdida de la cobertura vegetal.
- **Enfermedades** oculares y pulmonares producto de la generación de humo en el interior de las casas.
- **Escasos ingresos económicos familiares.**

## Objetivos

- Reducir la extracción de leña y arbustos
- Impulsar emprendimientos de venta de comidas tradicionales en la feria comunitaria
- Reducir el humo en los hogares.

## Actividades Realizadas

- Capacitación en autoconstrucción y uso de cocinas ecológicas.
- Compra de cocinas ecológicas.
- Recuperación de comidas tradicionales.
- Emprendimiento de venta de comidas tradicionales en la feria comunitaria.





## 07 - PLAN DE RECUPERACIÓN DEL TERRITORIO QOMLE'EC DEL CACIQUE SOMBRERO NEGRO, FORMOSA



### FORMOSA

DEPARTAMENTO BERMEJO  
COMAR-COOPERATIVA MUJERES  
ARTESANAS DEL GRAN CHACO.



77 FAMILIAS DEL PUEBLO  
QOMLE'EC

## Problemáticas

- Inundaciones recurrentes y deposición de sedimentos que conllevan a la relocalización de familias y degradación el monte nativo.
- Falta de participación de la comunidad en la planificación de obras de infraestructura para la contención y canalización de aguas sedimentosas.
- Aumento de la presión sobre el monte y el entramado social.

## Objetivos

- Fortalecer el proceso de organización de la comunidad, generando herramientas que permitan evaluar, monitorear y diseñar acciones concretas en pos de alcanzar la sostenibilidad del territorio comunitario.

## Actividades Realizadas

- Mapeo participativo y Relevamiento de los recursos naturales.
- Capacitaciones en manejo de los recursos, monitoreo con GPS, elaboración de mapas digitales y armado de informes.
- Alambrado de límites prediales para evitar el ingreso descontrolado de animales domésticos.
- Construcción de una parcela modelo de restauración.



# SEMANA DE LOS PUEBLOS INDÍGENAS Y TERRITORIOS DE VIDA

FERIA DE BUENAS PRÁCTICAS Y GESTIÓN DEL CONOCIMIENTO - ENCUENTROS REGIONALES TICCA

TICCA





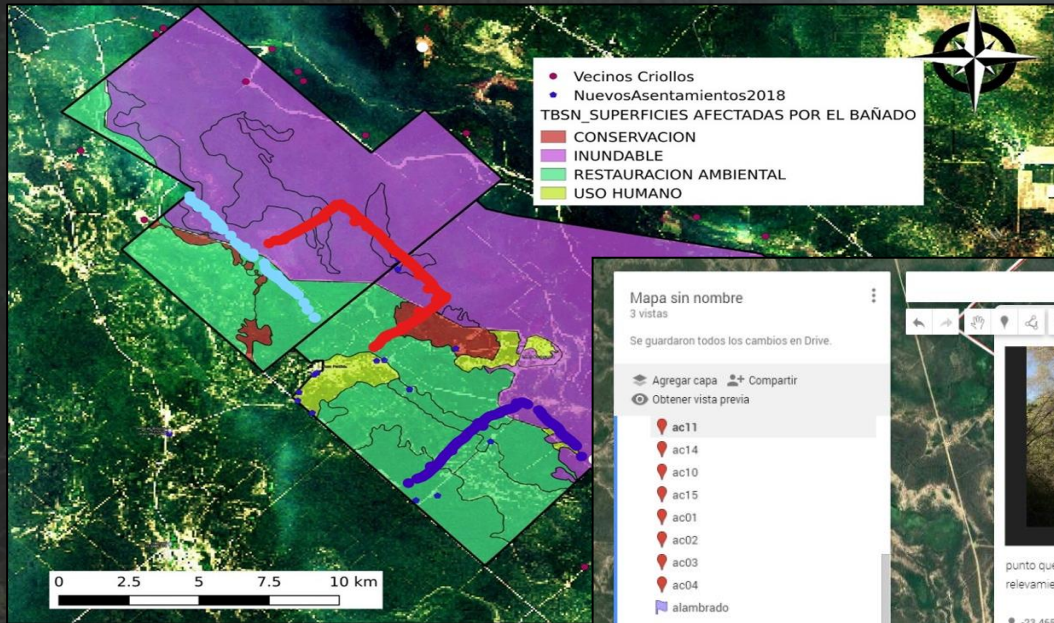

Mapa sin nombre  
3 vistas  
Se guardaron todos los cambios en Drive.

Agregar capa + Compartir  
Obtener vista previa

- ac11
- ac14
- ac10
- ac15
- ac01
- ac02
- ac03
- ac04
- alambrado

COMLAJEPI\_NALEUJA  
Estilos individuales  
Sin titulo

Mapa base

Google My Maps interface showing a satellite map with several red location pins. A photo overlay shows a person in a yellow jacket looking at a map. The photo is labeled "1 de 1" and has a caption: "punto que llego aureliana Cain y su grupo- de relevamiento territorio". The coordinates are -23.46529, -61.70977.



## 08 - GUARDIANES DE LOS CERROS Y EL AGUA. ACCIONES PARA PROTEGER LO NUESTRO Y LOGRAR UNA GESTIÓN SOSTENIBLE DEL TERRITORIO DONDE VIVIMOS.



### SALTA

SALTA. PARAJE POTRERO DE  
CASTILLA. DEPARTAMENTO LA CALDERA.

### COMUNIDAD KONDORWAIRA



**27 FAMILIAS** DE LA COMUNIDAD  
KOLLA KONDORWAIRA,  
ASENTADAS DE MANERA DISPERSA EN UN AMPLIO  
TERRITORIO CORRESPONDIENTE A UN SECTOR  
MONTAÑOSO DE LA CUENCA ALTA DEL RÍO MOJOTORO.

## Problemáticas

- **Degradación de los ecosistemas naturales** por cambios en el uso del suelo por actividades extractivas.
- **Pérdida de patrimonio biocultural y despoblamiento de los cerros.**
- **Falta de reconocimiento de los valores de conservación del territorio.**

## Objetivos

- **Contribuir a la identificación y conservación de los valores ambientales y culturales** de la comunidad originaria Kolla Kondorwaira, resignificando su participación activa como custodios de los cerros y del agua en el territorio denominado Potrero de Castilla, provincia de Salta.

## Actividades Realizadas

- **Relevamiento comunitario** a nivel familiar, identificando las principales problemáticas en los hogares.
- **Cartillas de trabajo** con actividades formativas, recreativas y de valoración de saberes de los cerros.
- **Censo de ganado mayor y menor.**
- Formación e incorporación de **promotores comunitarios** como vacunadores locales.
- Diversificar la producción mediante el mapeo y **adquisición de semillas nativas** faltantes.
- Implementación de mecanismo de contrapartida y retorno solidario para **mejorar las viviendas rurales.**
- **Intercambio de cartillas** de trabajo con jóvenes de la Comunidad de Cerro Negro del Tirao.



# SEMANA DE LOS PUEBLOS INDÍGENAS Y TERRITORIOS DE VIDA

FERIA DE BUENAS PRÁCTICAS Y GESTIÓN DEL CONOCIMIENTO · ENCUENTROS REGIONALES TICCA

TICCA

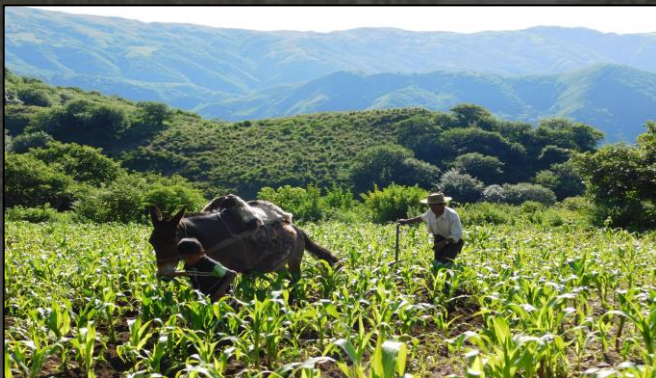



# SEMANA DE LOS PUEBLOS INDÍGENAS Y TERRITORIOS DE VIDA

FERIA DE BUENAS PRÁCTICAS Y GESTIÓN DEL CONOCIMIENTO • ENCUENTROS REGIONALES TICCA

TICCA





## 09 - MANANTIALES DE LA PUNA



**JUJUY**  
DEPARTAMENTO DE YAVI  
**COMUNIDAD ABORIGEN**  
**LA INTERMEDIA**



15 FAMILIAS PERTENECIENTES  
AL **PUEBLO KOLLA**

## Problemáticas

- Dificultad de acceso al agua para el consumo humano y la producción agropecuaria
- Desarraigo y pérdida de la identidad cultural

## Objetivos

- Mejorar la gestión del agua (eficiencia en la captación y uso)
- Promover la revalorización identitaria a través del intercambio de saberes

## Actividades Realizadas

- Obras de captación, almacenaje y distribución de agua
- Talleres de Capacitación en: manejo de pasturas, manejo de quínoa y papa con sistema de riego localizado, producción de compost y bioabono líquido.



# SEMANA DE LOS PUEBLOS INDÍGENAS Y TERRITORIOS DE VIDA

FERIA DE BUENAS PRÁCTICAS Y GESTIÓN DEL CONOCIMIENTO · ENCUENTROS REGIONALES TICCA

TICCA



# 10 - FONDO ROTATORIO “CHANCHITO DE QUETA”



**JUJUY**

ABRA PAMPA

DEPARTAMENTO DE COCHINOCA

COMUNIDAD DE QUETA



**31 AGRICULTORES FAMILIARES  
PERTENECIENTES AL PUEBLO KOLLA**



## Problemáticas

- Degradación de la vegetación nativa. Sobrepastoreo y disminución del crecimiento por disminución de las precipitaciones.
- Dificultades para el acceso al agua. Sequías más frecuentes.

## Objetivos

- Fortalecer el fondo rotatorio, para disminuir la presión de pastoreo y favorecer la recuperación de los pastizales naturales, teniendo como principal sueño que siga brindando el servicio adecuado a los integrantes de la Comunidad.

## Actividades Realizadas

- Adquisición de Alfalfa y maíz para aumentar el nivel de insumos del fondo rotatorio.
- Evaluación de carga animal y estado de los pastizales.
- Talleres de capacitación en manejo alimenticio del ganado y manejo de pastizales naturales.

# SEMANA DE LOS PUEBLOS INDÍGENAS Y TERRITORIOS DE VIDA

FERIA DE BUENAS PRÁCTICAS Y GESTIÓN DEL CONOCIMIENTO • ENCUENTROS REGIONALES TICCA

TICCA





## 11 - PROTECCIÓN DE LOS MENVKO (MENVUCOS) DE LA LOF KINXIKEW, SITIOS DE ALTO VALOR PARA LA CONSERVACIÓN DE LA BIODIVERSIDAD-IXOFIJMOGEN



**NEUQUÉN**

PROVINCIA DE NEUQUÉN. BRAZO  
HUEMUL - PARAJE PASO COIHUE -  
DTO. LOS LAGOS



**20 FAMILIAS**

**45 PERSONAS DEL PUEBLO MAPUCHE.**

## Problemáticas

- **Degradación de la biodiversidad en los menvkos**, por invasión de flora y fauna exótica.
- **Necesidad de nuevas estrategias de ingresos para las familias**
- **Pérdida de los conocimientos ancestrales relativos a sus territorios y prácticas culturales.**

## Objetivos

- **Fortalecer la organización comunitaria con eje en El Kvme Felen.**
- **Promover el desarrollo de prácticas culturales y espirituales** de modo permanente para la conservación de la naturaleza vinculada al uso sostenible, la conservación y recuperación de la biodiversidad.
- **Generar estrategias de ingresos para las familias, en especial las mujeres**

## Actividades Realizadas

- **Definición del Menvko más afectado (Menvko Lawen).**
- **Compra de herramientas e insumos para la limpieza y el cierre de menvkos.**
- **Realización de Ceremonia comunitaria de un Wixa Xipan.**
- **Comienzo de la limpieza del Menvko Lawen y del posteo para su cerramiento**



# SEMANA DE LOS PUEBLOS INDÍGENAS Y TERRITORIOS DE VIDA

FERIA DE BUENAS PRÁCTICAS Y GESTIÓN DEL CONOCIMIENTO - ENCUENTROS REGIONALES TICCA

TICCA



## 12 - RESGUARDO DE LA DIVERSIDAD BIOLÓGICA DEL TERRITORIO DE LA **COMUNIDAD INDÍGENA DEL PUEBLO TOLOMBÓN,**



### TUCUMÁN

DEPARTAMENTO DE TRANCAS  
LOCALIDADES DE POTRERO, GONZALO  
REARTE SUR, TACANAS GRANDES,  
TACANAS CHICAS Y HUALINCHAY

**COMUNIDAD PUEBLO TOLOMBÓN**  
**NACIÓN DIAGUITA**



17 MUJERES Y 11 VARONES  
PERTENECIENTES A **LA COMUNIDAD  
TOLOMBÓN**



## Problemáticas

- **Degradación de pastizales naturales y del bosque nativo** (por terratenientes privados).
- **Agravamiento de episodios de deslizamiento de tierras y socavamiento de ríos y arroyos.**
- **Falta de políticas de desarrollo local. Migración de jóvenes en busca de empleo.**

## Objetivo

- Avanzar en la restauración del bosque nativo, con especies nativas.
- Atender la problemática de la degradación de los pastizales naturales.
- Capacitarse en apicultura, para autoconsumo y venta, trueque o intercambio del excedente.

## Actividades Realizadas

- **Compra y distribución de árboles frutales y semillas forrajeras entre las familias.**
- **Capacitación en apicultura.** Compra y distribución de materiales apícolas.
- **Capacitación en manejo de pastoreos rotativos.**
- **Implantación de pasturas perennes consociadas y uso de hilo eléctrico.**
- **Generación de un excedente forrajero para ensilar y usar en la época invernal.**





**13 - TECNOLOGÍAS APROPIADAS PARA MITIGAR EL CAMBIO CLIMÁTICO Y HACER UN USO SOSTENIBLE DE LOS RECURSOS NATURALES Y DE LAS ENERGÍAS RENOVABLES, PARA UN BUEN VIVIR DE LAS FAMILIAS INDÍGENAS DE LAS COMUNIDADES DE EL ANGOSTO, SALADILLOS Y SANTUARIO DE TRES POZOS - JUJUY**



**JUJUY**

TERRITORIO DE LAGUNA DE GUAYATAYOC,  
DEPARTAMENTOS TUMBAYA, **COMUNIDADES**  
**EL ANGOSTO, SALADILLOS, COCHINOCA Y**  
**SANTUARIO DE TRES POZOS**



34 FAMILIAS PERTENECIENTES  
AL **PUEBLO KOLLA**

## Problemáticas

- **Degradación del suelo y la vegetación nativa.** Sobrepastoreo y extracción excesiva de leña.
- **Problemas de salud** derivados del exceso de humo en el interior de los hogares.
- **Falta de agua caliente** para aseo personal y dificultades de **acceso al agua**

## Objetivo

- **Generar elementos que contribuyan a un uso sostenible de los recursos naturales mediante la incorporación de tecnologías apropiadas, en pos de mejorar el buen vivir de las familias.**

## Actividades Realizadas

- **Incorporación de tecnologías apropiadas:** hornos y cocinas económicas, muros Trombe y calefones solares.
- **Capacitación** en construcción e instalación de tecnologías apropiadas y en conservación de los recursos naturales.
- **Fortalecimiento organizativo** a partir de reuniones mensuales.



# SEMANA DE LOS PUEBLOS INDÍGENAS Y TERRITORIOS DE VIDA

FERIA DE BUENAS PRÁCTICAS Y GESTIÓN DEL CONOCIMIENTO - ENCUENTROS REGIONALES TICCA

TICCA



# SEMANA DE LOS PUEBLOS INDÍGENAS Y TERRITORIOS DE VIDA

FERIA DE BUENAS PRÁCTICAS Y GESTIÓN DEL CONDOMINIO - ENCUENTROS REGIONALES TICCA

TICCA





## 14 - PRESERVACIÓN DE LA BIODIVERSIDAD DEL TERRITORIO **KOLLA TINKUNAKU**

### **SALTA**

PARAJES RÍO BLANQUITO, ANGOSTO DE  
PARANÍ, SAN ANDRÉS Y LOS NARANJOS  
LOCALIDADES DE POTRERO, GONZALO  
DEPARTAMENTO DE ORÁN.

**COMUNIDAD INDÍGENA DEL PUEBLO  
KOLLA TINKUNAKU.**



APROXIMADAMENTE 800 PERSONAS  
DISTRIBUIDAS EN LOS 4 AYLLUS.

## Objetivos y Actividades

- **Concientizar sobre las principales problemáticas ambientales** a los miembros de los ayllus mediante capacitaciones brindadas por la Secretaría de Ambiente y Desarrollo Sustentable de Salta.
- **Reforestar el territorio comunitario** con especies autóctonas de gran valor cultural mediante un vivero para regeneración de los bosques degradados.
- **Fortalecer la gobernanza del territorio** mediante el empoderamiento de la comunidad a través del equipamiento para el centro de interpretación “La junta territorio de la comunidad Indígena del pueblo Kolla Tinkunaku”, perteneciente a los cuatro ayllus, para lograr su funcionamiento activo, propiciando el cuidado de la biodiversidad en un lugar planificado y estratégico.
- **Instalación de una antena de internet** con Wifi en el centro de interpretación, mejorando las capacidades de comunicación y conectividad entre ayllus y con el exterior.











## 15 - PROTECCIÓN DE LA BIODIVERSIDAD PARA GARANTIZAR EL BUEN VIVIR CONSEJO DE LAS COMUNIDADES ABORÍGENES DEL PUEBLO OKLOYA - CDCAPO



### JUJUY

**COMUNIDAD LAGUNA DEL TESORERO**

Y **COMUNIDAD TIRAXI**, LOCALIDAD DE YALÁ.

**COMUNIDAD TILQUIZA**, LOCALIDAD

SAN SALVADOR DE JUJUY.

**COMUNIDAD LAS CAPILLAS**,

DEPTOS PALPALÁ Y M. BELGRANO.

**COMUNIDAD NORMENTA PACHA**,

LOCALIDAD FRAILE PINTADO.



APROXIMADAMENTE 50 FAMILIAS  
PERTENECIENTES AL **PUEBLO OKLOYA**

## Problemáticas

- **Pérdida de biodiversidad** por tala de bosques nativos, incendios, caza ilegal, plantaciones de especies exóticas invasoras.
- **Contaminación por residuos y otros impactos de la actividad turística.**
- **Aislamiento por crecidas de ríos, desmoronamiento de los cerros en épocas lluviosas y falta de acceso a la comunicación entre comunidades y**
- **Intentos de desalojo por parte de usurpadores del territorio.**

## Objetivos

- El resguardo del territorio y los bienes naturales para mantener el equilibrio de la Biodiversidad y formar “Guardianes Comunitarios” con recursos humanos propios que puedan afrontar de manera autosuficiente el desafío de tomar conciencia respecto de la conservación, manejo y aprovechamiento sostenible de los propios recursos naturales, culturales y paisajísticos.



## Actividades Realizadas

- **Capacitaciones** a cargo del equipo interdisciplinario del CDCAPO y del equipo del Parque Nacional Caillegua con el objetivo de formar a jóvenes **Guardianes Comunitarios**

### Tilquiza

- **Construcción de vivero** para reforestación comunitaria.
- Actividades de recolección de semillas nativas, siembra y trasplante.

### Las Capillas

- **Construcción de invernadero** para producción especies nativas.

### Laguna del Tesorero

- **Pircado del sitio ancestral “Mamakuna Saya Chujcha Okloya”** por los guardianes/as comunitarios.

### Tiraxi

- Compra de **equipos de comunicación** (handies) para mejorar la comunicación entre puestos.
- Compra de **herramientas para trabajar la madera**.
- **Realización de cartelería y contenedores de residuos** con madera de especies exóticas.

### Normenta Pacha

- **Construcción de la Casa de té comunitaria**, futuro sitio de encuentro y transmisión de conocimientos ancestrales sobre hierbas medicinales.







# SEMANA DE LOS PUEBLOS INDÍGENAS Y TERRITORIOS DE VIDA

FERIA DE BUENAS PRÁCTICAS Y GESTIÓN DEL CONOCIMIENTO - ENCUENTROS REGIONALES TICCA

TICCA





# SEMANA DE LOS PUEBLOS INDÍGENAS Y TERRITORIOS DE VIDA

FERIA DE BUENAS PRÁCTICAS Y GESTIÓN DEL CONOCIMIENTO - ENCUENTROS REGIONALES TICCA

TICCA





# SEMANA DE LOS PUEBLOS INDÍGENAS Y TERRITORIOS DE VIDA

FERIA DE BUENAS PRÁCTICAS Y GESTIÓN DEL CONOCIMIENTO - ENCUENTROS REGIONALES TICCA

TICCA



## 16 - PLAN DE ORDENAMIENTO INTEGRAL DE TERRITORIO COMUNITARIO MAPUCHE



### NEUQUÉN

JUNÍN DE LOS ANDES,  
CUENCA DEL HUECHULAFQUEN  
COMUNIDADES: RAQUITHUE,  
LAFKENCHE, CURRUHUINCA Y CAYÚN



670 VARONES Y 560 MUJERES.  
PUEBLO MAPUCHE.



## Problemáticas

- **Procesos de degradación ambiental y erosión de los valores culturales** de los territorios ubicadas en el Parque Nacional Lanín por efectos del turismo.
- **Ordenamiento territorial sin la inclusión de la cosmovisión mapuche y sin la valoración de las creencias** sobre los sitios importantes para la conservación de su biodiversidad (Itrofillmogen).
- **Invisibilización y empobrecimiento de los conocimientos ancestrales sobre sus territorios**

## Objetivos

- **Contribuir al proceso de un ordenamiento integral del territorio bajo la cosmovisión mapuche en función de fortalecer la estrategia de vida comunitaria mapuche “Kvme felen” (buen vivir), mediante la identificación de lugares de alto valor cultural y espiritual para el Pueblo Mapuche, difundir y concientizar a la población estable y a los visitantes del área, sobre la importancia de respetar, resguardar y preservar la espiritualidad del medio que los rodea proporcionando conocimiento indígena para el bien común.**

## **Actividades Realizadas**

- **Encuentro entre comunidades con la presencia de un Machi para fortalecer el Kimun (conocimiento Mapuche) del territorio.**
- **Compra de equipamiento para las comunidades.**
- **Mapeo participativo de zonas de alto valor cultural y biológico.**
- **Sistematización de saberes sobre los sitios culturales y biológicos.**
- **Capacitaciones sobre los derechos de los pueblos originarios a la consulta libre previa e informada.**
- **Adecuación del Proyecto incluyendo la mejora en el proceso de comunicación mediante la recuperación de un Centro Cultural Mapuche, la facilidad de movilidad y el mejoramiento de la conectividad en un centro comunitario**





# 17 - CENTRO DE INTERPRETACIÓN COMUNITARIO Y HUERTA PARA EL MANEJO SOSTENIBLE DEL **SALAR DE ANTOFALLA**



## **CATAMARCA**

ANTOFAGASTA DE LA SIERRA  
ANTOFALLA. **COMUNIDAD INDÍGENA  
KOLLA ATACAMEÑA**



50 FAMILIAS QUE HABITAN EN EL PUEBLO  
DE ANTOFALLA, PERTENECIENTES AL  
**PUEBLO KOLLA ATACAMEÑO**



## Problemáticas

- Creciente afluencia no planificada del turismo: Debilitamiento de la tenencia y posible desposesión de la tierra; Pérdida de patrimonio arquitectónico y cultural; Reducción en el acceso a las zonas de pastoreo, caza, pesca y recolección; Contaminación y proliferación de residuos; Pérdida de la biodiversidad.
- Presión sobre uso de tierra por descubrimiento de reservas de litio.

## Objetivo

- “Poner en valor los saberes preexistentes de la Comunidad Indígena Kolla Atacameña de Antofalla para el manejo sostenible de los bienes culturales y naturales en su territorio, acrecentando la participación de sus miembros en organización sociopolítica como defensores de su territorio y de la biodiversidad

## Actividades Realizadas

- **Construcción de un Centro de Interpretación** que rescate y ponga en valor los conocimientos ancestrales y la cosmovisión de la Comunidad.
- **Restauración de la huerta comunitaria y gestión del manejo del agua** para garantizar la seguridad y la soberanía alimentaria mediante la conservación in situ de variedades autóctonas.
- **Talleres de capacitación** en: turismo, gobernanza, comunicación y biodiversidad.

# SEMANA DE LOS PUEBLOS INDÍGENAS Y TERRITORIOS DE VIDA

FERIA DE BUENAS PRÁCTICAS Y GESTIÓN DEL CONDOMINIO - ENCUENTROS REGIONALES TICCA

TICCA





## 18 - RESGUARDO PARQUE BARDAS NORTE Y ACCESO AL AGUA PARA FINES MÚLTIPLES EN EL TERRITORIO COMUNITARIO DE LA LOF NEWEN MAPU



### NEUQUÉN

PROVINCIA DE NEUQUÉN. COLONIA  
RURAL NUEVA ESPERANZA.  
PERIURBANO DE LA CIUDAD DE  
NEUQUÉN CAPITAL.



35 FAMILIAS

43 HOMBRES, 43 MUJERES Y

21 NIÑOS/AS DEL PUEBLO MAPUCHE.

## Problemáticas

- Nulo a escaso acceso al agua para los territorios de vida.
- Vulnerabilidad del paisaje y flora nativa del territorio por superposición con un Área Protegida y zona de crecimiento de la frontera urbana y extractiva.
- Necesidad de generar producciones para autoconsumo.

## Objetivos

- Promover la autoproducción de alimentos para las familias de la comunidad mediante el acceso al agua para riego y para animales.

## Actividades Realizadas

- Sistematización del terreno (zanjeo y construcción de la platea) para la instalación del sistema de conducción, acumulación y distribución comunitaria a los predios.
- Colocación de los materiales de captación, acumulación y distribución.
- Pruebas hidráulicas del sistema.
- Talleres de capacitación en manejo del sistema hidráulico, de riego y de huerta agroecológica.
- Diseño de acuerdos de regulación y gestión comunitaria.



# SEMANA DE LOS PUEBLOS INDÍGENAS Y TERRITORIOS DE VIDA

FERIA DE BUENAS PRÁCTICAS Y GESTIÓN DEL CONOCIMIENTO · ENCUENTROS REGIONALES TICCA

TICCA

